



12 Terres de Provence
en **Méditerranée**
www.tourismeprovincemediterranee.com

- CARGUÉIRANNE
- LA CRAU
- LA GARDE
- HYÈRES
- OLLIOULES
- LE PRADET
- LE REVEST
- SAINT-MANDRIER
- LA SEYNE
- SIX-FOURS
- TOULON
- LA VALETTE

TOULON TOURISME
OFFICE DE TOURISME PROVENCE MÉDITERRANÉE

tél. +33 (0)4 94 18 53 00 | info@toulontourisme.com
place Louis Blanc - 83000 Toulon

Horaires

Du lundi au samedi : 9:00-13:00 / 14:00-18:00 (mardi à partir de 10:00)
Dimanches et jours fériés : 9:00-13:00
(sauf 14 juillet et 15 août : 9:00-13:00 / 14:00-18:00)

Plus d'infos sur

www.toulontourisme.com
www.tourismeprovincemediterranee.com



Infos pratiques :

* Attention ! Les musées peuvent être fermés entre deux expositions.
Nous vous conseillons de les appeler avant votre venue.



Accès total



Accès partiel



Établissement Public et Industriel (EPIC)

n° Atout France : AU IMO 83170003 autorisé à effectuer des opérations commerciales

TOULON



MUSÉES
ET SITES



Ne pas jeter sur la voie publique © Annabelle Lhuillier-Bonnal Ville de Toulon



12 Terres de Provence
en **Méditerranée**
www.tourismeprovincemediterranee.com

- CARGUÉIRANNE
- LA CRAU
- LA GARDE
- HYÈRES
- OLLIOULES
- LE PRADET
- LE REVEST
- SAINT-MANDRIER
- LA SEYNE
- SIX-FOURS
- TOULON
- LA VALETTE

ÉTÉ 2022

Téléphérique du Mont Faron

Bd Amiral Vence - tél. 04 94 92 68 25
bus 40 arrêt "Téléphérique"
Tous les jours : 10:00-19:45
sauf jours de grand vent.

Téléphérique A/R :

Adulte : 7.50€ ~~8.00€~~ • 4-10 ans : 5.50€ ~~6.00€~~

**Pass 1 jour Téléphérique + bus
+ bateau-bus : 7.50€**

Pass Téléphérique + fauverie :

Adulte : 15.50€ ~~16.00€~~ • 4-10 ans : 11€ ~~11.50€~~

Pass Téléphérique + Mémorial : 12€



Mémorial du Débarquement

8458, rte du Faron - tél. 04 94 88 08 09
Tous les jours : 10:00-18:30
Dernière entrée 30 min. avant fermeture
Fermeture exceptionnelle les 29 et 30 juillet
Visite guidée Mer. Sam. Dim. à 14h30
Adulte : 6€ • 10-18 ans : 3€



Fauverie du Faron

Centre de reproduction de fauves
tél. 04 94 88 07 89
Tous les jours *sauf 01/07* : 10:00-18:00
Fermé les jours de pluie
Animaux domestiques interdits
Adulte : 10€ • 4-10 ans : 6€



Le Petit Train Touristique

Face à l'embarcadere du Réseau Mistral
tél. 06 20 77 44 43



Tous les jours :
10:30-11:30-12:30-14:30-15:30-16:30-17:30
Adulte : 6.50€ ~~7€~~ • 3-11 ans : 3.50€ ~~4€~~



Visites de la Rade

Les Bateliers de la Rade
tél. 04 94 46 29 89
1 heure de visite commentée en bateau
Horaires disponibles à l'Office de Tourisme
Adulte : 14.50€ ~~15.50€~~
4-10 ans : 10€ ~~10.50€~~



Grande Roue de Toulon

Place Monsenergue



Tous les jours : 10:00-00:00
Ticket : 5€ • Enfant -1.40m. : 3€

Tour Royale

Av. de la Tour Royale -tél. 04 94 36 89 16
Bus 3 ou 23 "Polygone"
01.07.22 > 30.09.22 :
Tous les jours : 09:00-18:00
Visite guidée à 10:30 et 15:30
Entrée : 2€ (à partir de 6 ans)



Musée national de la Marine

Place Monsenergue - tél. 04 22 42 02 01
Tous les jours : 10:00-18:00
Entrée gratuite le 14.07
Adulte : 6.50€ • Moins de 26 ans ressortissant
de l'UE et PMR : gratuit



MAA Musée des Arts Asiatiques

169, littoral Frédéric Mistral - tél. 04 94 36 83 13
Bus 3 ou 23 arrêt "Saint-Louis"
Jusqu'au 30.10.22 :
ENCRES RÊVÉES, SONGES DE PAPIER Hyun JEUNG
Mar. au Sam. : 12:00-18:00. Fermé jours fériés.
Entrée libre



Muséum Départemental du Var

Jardin du Las - Ch. du Jonquet - tél. 04 83 95 44 20
Bus 36B arrêt "Muséum"
02.07.22 > 28.08.22
DU SABLE À LA VIE
Mar. au Dim. : 9:00-18:00. Fermé jours fériés.
Entrée libre



MAB Musée Jean Aicard Paulin Bertrand

705, av. du 8 mai 1945 - La Garde
tél. 04 94 14 33 78 - Bus 19 arrêt "Rolland"
Jusqu'au 27.08.22 :
DANS L'INTIMITÉ DE JEAN AICARD
Mar. au Sam. : 12:00-18:00. Fermé jours fériés.
Entrée libre



Musée d'Histoire de Toulon

10, rue St-Andrieu - tél. 04 94 62 11 07



04.07.22 > 30.09.22 :
COULEURS DE PROVENCE
Lun. au Sam. : 14:00-18:00. Fermé jours fériés.
Entrée libre



Chapelle Médiathèque Chalucet

5, rue Chalucet - tél. 04 94 36 81 78
Jusqu'au 06.08.22 :
ALBERT CAMUS ET LA PENSÉE DE MIDI
Mar. Mer. Jeu. Sam. : 10:30-18:00.
Ven. : 10:30-20:30. Dim. : 14:00-18:00
Fermé jours fériés. Entrée libre



6e Festival International

Design Parade

10 jeunes architectes d'intérieur en
compétition pour le Grand Prix Design
Parade Toulon Van Cleef & Arpels, Visual
Merchandising Prize de Chanel, Prix Mobilier
national et Prix du public Ville de Toulon.
Président du jury : Rodolphe Parente
Jusqu'au 30.10.22 :



Ancien Évêché - 69, cours Lafayette
Programme disponible à l'Office de Tourisme
Mar. au Sam. : 11:00-18:00. Dim : 11:00-15:00.
Fermé jours fériés. Entrée libre

*Hôtel des Arts Centre d'Art TPM

236, bd Mal Leclerc - tél. 04 94 93 37 90
Jusqu'au 30.10.22 :
dans le cadre de la Design Parade
INTÉRIEURS MODERNES, COLLECTION
DESIGN DU CENTRE POMPIDOU
Mar. au Dim. : 11:00-18:00. Fermé jours fériés.
Entrée libre



*MAT Musée d'Art de Toulon

113, bd Mal Leclerc - tél. 04 94 36 81 15
Jusqu'au 09.10.22 :
L'AUTRE RIVE DE LA MÉDITERRANÉE,
L'ALGÉRIE DES PEINTRES (1830-1930)
Mar. au Dim. : 12:00-18:00. Fermé jours fériés.
Entrée libre



*MAP Maison de la Photographie

Place du Globe - tél. 04 94 93 07 59
Jusqu'au 18.09.22 :
LUCIEN CLERGUE, LE MÉDITERRANÉEN,
JEAN COCTEAU ET LES GITANS
Mar. au Sam. : 12:00-18:00. Fermé jours fériés.
Entrée libre



*GAM Galerie des Musées

22-24 rue Pierre Sénard - tél. 04 94 36 36 22
Jusqu'au 18.09.22 :
LUCIEN CLERGUE, LE MÉDITERRANÉEN
«LANGAGE DES SABLES»
Mar. au Sam. : 12:00-18:00. Fermé jours fériés.
Entrée libre

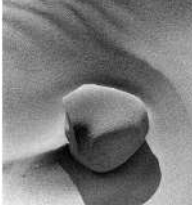

*Galerie du Canon

10, rue Pierre Sénard - tél. 04 94 93 37 55
Jusqu'au 27.08.22 :
GRAFF'IRIS
Mer au Sam. : 10:00-18:00.
Fermé jours fériés. Entrée libre

